

はまっ **フタバパーク**

フラワーイルミネーション

2023. 11/23(木) ~ 2024. 1/7(日)

※17:00以降は一部開園です。正面ゲートよりご入園下さい。



点灯式は
11/23、16:45~
始まるよ!

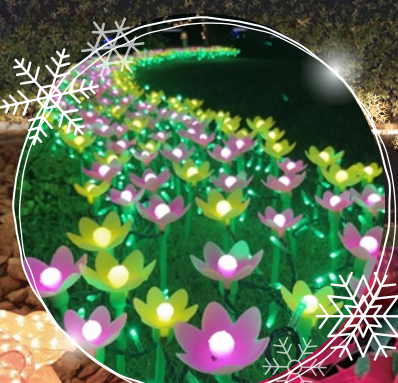

ココロが「ホッ」と
キモチも、ほっこり。

場内音源はJam9が担当!

100万球のイルミネーションと高さ8mのモミの木のツリーや鮮やかなポインセチアなど花と光が織りなすクリスマスシーンを、地元のポップスアーティストJam9の音楽など心地よいサウンドとともに楽しみ下さい。



クリスマスコンサート

会場：大温室クリスタルパレス 協力：(公財)浜松市文化振興財団など
12/2(土) ~ 12/24(日)の土・日 17:00 ~ 17:30
18:00 ~ 18:30

無休 ※12/29~31は休園



イルミネーション期間中の営業時間カレンダー

日	月	火	水	木	金	土
				11/23	24	25
26	27	28	29	30	12/1	2
3	4	5	6	7	8	9
10	11	12	13	14	15	16
17	18	19	20	21	22	23
24	25	26	27	28	29	30
31	1/1	2	3	4	5	6

※入園は閉園の30分前までです。

9:00~20:00 10:00~20:00
9:00~20:30 10:00~20:30
休業



はまっ **フタバパーク**

TEL.053-487-0511

〒431-1209 静岡県浜松市西区館山寺町 195

点灯時間 / 17:00 ~ 12月~は10:00 開園
【入園は閉園の30分前まで】

イルミネーション期間中は、曜日等により閉園時間が変動します

入園料 [9月~2月] / 大人 (高校生以上) 500円 (200円分のお買物券付)、中学生以下無料

※15名以上の団体、学校引率、障がい者手帳等をお持ちの方はお問い合わせください

2023.11